

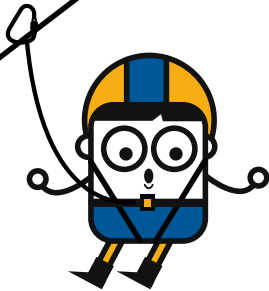

Conoce Tus Parques

Visítalos con nosotros





Conoce Tus Parques con Esaventura

Con Esaventura todos los niños/as tendrán la posibilidad de conocer los distintos espacios verdes de la provincia de Sevilla de la forma más divertida. Podrán elegir entre los diversos entornos naturales (Pinares de Aznalcazar, Oromana, La Corchuela, El Gergal, etc.) disfrutando en cada uno de ellos de multitud de actividades organizadas por áreas temáticas como pueden ser: Aventura, deportes alternativos, juegos populares, talleres medioambientales, visitas culturales, senderismo interpretativo, etc.. Cada área estará compuesta por varias actividades cuya programación se diseñará según las características de cada grupo.

Modelo de Planning

Horario	Actividades
9:00	Salida desde el centro educativo
9:45 a 13:30	Actividades de la mañana. Ej. Área de aventura + Área de deportes alternativos + Taller medioambiental
14:00	Almuerzo picnic (Lo incluimos opcionalmente)
15:00 a 17:15	Actividades de la tarde. Ej. Área de Juegos gigantes + Área de expresión corporal.
17:30	Foto de grupo, entrega de diplomas y despedida
Podrán elegir entre el programa de medio día (9 a 14h) o de día completo (9 a 17:30h)	

TARIFAS

(IVA no incluido 21%)

Condiciones	Duración	25 a 39 Participantes	40 a 59 Participantes	60 a 99 participantes	>100 Participantes
Incluye: Actividades, todo el material necesario, recopilatorio de fotos para el representante. Invitación a profesores. Opcional: Desayuno 1,5 € - picnic 5 €. Reserva: 30% Señal y resto 1 mes antes. Penalizaciones: 50% 30 días antes, 70% 15 días antes, 100% 7 días antes.	JORND A DE MAÑANA	15 €	13,5 €	12 €	11 €
	JORND A DE MAÑANA Y TARDE	18 €	16,5 €	15 €	14 €

Ver texto legal en www.esaventura.es/texto-legal

Acepto las condiciones de la presente propuesta en mi nombre o del grupo al que represento:

Fdo.

Fecha



C/ Luxemburgo, 3 - Local D
Los Bermejales | 41012, Sevilla
T. (+34) 955 323 364
www.esaventura.es



Educación | Deporte | Ocio | Turismo activo

AT/SE/00032