

VIAJES DE FIN DE CURSO

Valle de los Pedroches, Córdoba

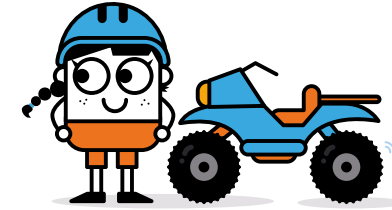

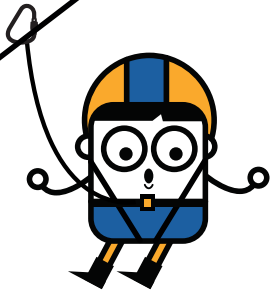

Naturaleza y Aventura Villaduke Esaventura

Albergue rural ubicado en pleno paisaje de dehesa en el Valle de los Pedroches a 1 Kilómetro del núcleo urbano de Villanueva del Duque (Córdoba). Cuenta con alojamiento en habitaciones climatizadas con baño integrado y/o cabañas climatizadas con baños externos, cocina propia, 2 comedores conectados, comedor de verano (porche), salón social con chimenea, piscina, circuito de puentes colgantes y tirolinas, rocódromo, pared para rapel, área de tiro con arco, pista de paintball, circuito para ciclocars, pistas deportivas, minigolf, circuito de BTT, observatorio astronómico, picadero de caballos, granja/huerto, lago para kayaks junto al albergue.

Es sin duda un lugar ideal para disfrutar de la naturaleza y del descanso activo a través de atractivas actividades al aire libre.

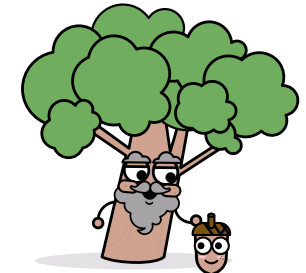

Modelo de Planning 2 días/1 noche

Horario	Día 1	Día 2
Mañana	<ul style="list-style-type: none"> - Viaje de ida - 11:30 Recepción - Raid multiactividades de bienvenida y piscina 	<ul style="list-style-type: none"> - 9:00 Desayuno - 10:00 Taller de autonomía - 10:30 Actividades (Ej.: Kayaks, Escalada, Minigolf) - Fruta a media mañana - 13:00 Piscina
Tarde	<ul style="list-style-type: none"> - 14:00 Almuerzo - 15:00 Talleres - 17:00 Piscina y merienda - 18:00 Actividades de aventura (Ej.: Circuito de puentes, Ciclocars, Tiro con arco). 	<ul style="list-style-type: none"> - 14:00 Almuerzo - 15:00 Team Building - 17:00 Merienda - 17:30 Foto de grupo y despedida
Noche	<ul style="list-style-type: none"> - 20:00 Aseo y llamadas - 21:00 Cena - 22:30 Velada - 00:00 A dormir 	

Modelo de Planning 3 días/2 noches

Horario	Día 1	Día 2	Día 3
Mañana	<ul style="list-style-type: none"> - Viaje de ida - 11:30 Recepción - Raid multijuegos de bienvenida y piscina 	<ul style="list-style-type: none"> - 9:00 Desayuno - 10:00 Taller de autonomía - 10:30 Actividades de aventura (Ej.: Rocódromo, Minigolf, Rapel) - Fruta a media mañana - 13:00 Piscina 	<ul style="list-style-type: none"> - 9:00 Desayuno - 10:00 Taller de autonomía - 10:30 Actividades (Ej.: Kayak, Escalada horizontal, Slackline) - Fruta a media mañana - 13:00 Piscina
Tarde	<ul style="list-style-type: none"> - 14:00 Almuerzo - 15:00 Talleres - 17:00 Piscina y merienda - 18:00 Aventura (Ej.: Circuito de puentes, Tiro con arco, Ciclocars) 	<ul style="list-style-type: none"> - 14:00 Almuerzo - 15:00 Talleres - 17:00 Piscina y merienda - 18:00 Actividades de Team building (Juegos cooperativos) 	<ul style="list-style-type: none"> - 14:00 Almuerzo - 15:30 Foto de grupo y despedida
Noche	<ul style="list-style-type: none"> - 20:00 Aseo y llamadas - 21:00 Cena - 22:30 Velada - 00:00 A dormir 	<ul style="list-style-type: none"> - 20:00 Aseo y llamadas - 21:00 Cena - 22:30 Fiesta discoteca - 00:00 A dormir 	

Modelo de Planning 4 días/3 noches

Horario	Día 1	Día 2	Día 3	Día 4
Mañana	<ul style="list-style-type: none"> - Viaje de ida - 11:30 Recepción - Raid multiactividades de bienvenida - Piscina 	<ul style="list-style-type: none"> - 9:30 Desayuno - 10:30 Aventura (Ej.: Circuito de puentes, Tiro con arco, Ciclocars). - Fruta a media mañana - 13:30 Piscina 	<ul style="list-style-type: none"> - 9:30 Desayuno - 10:30 Aventura (Ej.: Rocódromo, Rapel, Minigolf). - Fruta a media mañana - 13:30 Piscina 	<ul style="list-style-type: none"> - 9:30 Desayuno - 10:30 Actividades (Ej.: Kayaks, Slackline, Escalada horizontal). - Fruta a media mañana - 13:30 Piscina
Tarde	<ul style="list-style-type: none"> - 14:00 Almuerzo - 15:00 Talleres - 17:00 Piscina y merienda - 18:00 Team building (J.Cooperativos) 	<ul style="list-style-type: none"> - 14:00 Almuerzo - 15:00 Talleres - 17:00 Piscina y merienda - 18:00 Orientación 	<ul style="list-style-type: none"> - 14:00 Almuerzo - 15:00 Talleres - 17:00 Piscina y merienda - 18:00 Olimpiadas 	<ul style="list-style-type: none"> - 14:00 Almuerzo - 15:30 Foto de grupo y despedida
Noche	<ul style="list-style-type: none"> - 20:00 Aseo y llamadas - 21:00 Cena - 22:30 Velada - 00:00 A dormir 	<ul style="list-style-type: none"> - 20:00 Aseo y llamadas - 21:00 Cena - 22:30 Velada - 00:00 A dormir 	<ul style="list-style-type: none"> - 20:00 Aseo y llamadas - 21:00 Cena - 22:30 Fiesta - 00:00 A dormir 	

Modelo de Planning 5 días/4 noches

Horario	Día 1	Día 2	Día 3	Día 4	Día 5
Mañana	<ul style="list-style-type: none"> - Viaje de ida - 11:30 Recepción - Raid multi actividades de bienvenida y piscina. 	<ul style="list-style-type: none"> - 9:00 Desayuno - 10:00 Taller de autonomía - 10:30 Aventura (Ej.: Circuito de puentes, Tiro con arco, Minigolf) - Fruta a media mañana - 13:00 Piscina 	<ul style="list-style-type: none"> - 9:00 Desayuno - 10:00 Taller de autonomía - 10:30 Aventura (Ej.: Circuito de ciclocars, Escalada horizontal, Paintball a diana) - Fruta a media mañana - 13:00 Piscina 	<ul style="list-style-type: none"> - 9:00 Desayuno - 10:00 Taller de autonomía - 10:30 Aventura (Orientación con pruebas) - Fruta a media mañana - 13:00 Piscina 	<ul style="list-style-type: none"> - 9:00 Desayuno - 10:00 Taller de autonomía - 10:30 Aventura (Ej.: Kayaks, Slackline) - Fruta a media mañana - 13:30 Piscina
Tarde	<ul style="list-style-type: none"> - 14:00 Almuerzo - 15:00 Talleres - 17:00 Piscina y merienda - 18:00 Aventura: (Ej.: Rocódromo, Rapel.) 	<ul style="list-style-type: none"> - 14:00 Almuerzo - 15:00 Talleres - 17:00 Piscina y merienda - 18:00 Team building (Juegos cooperativos) 	<ul style="list-style-type: none"> - 14:00 Almuerzo - 15:00 Talleres - 17:00 Piscina y merienda - 18:00 Juegos de agua 	<ul style="list-style-type: none"> - 14:00 Almuerzo - 15:00 Talleres - 17:00 Piscina y merienda - 18:00 Olimpiadas 	<ul style="list-style-type: none"> - 14:00 Almuerzo - 15:30 Foto de grupo y despedida
Noche	<ul style="list-style-type: none"> - 20:00 Aseo y llamadas - 21:00 Cena - 22:30 Velada - 00:00 A dormir 	<ul style="list-style-type: none"> - 20:00 Aseo y llamadas - 21:00 Cena - 22:30 Velada - 00:00 A dormir 	<ul style="list-style-type: none"> - 20:00 Aseo y llamadas - 21:00 Cena - 22:30 Velada - 00:00 A dormir 	<ul style="list-style-type: none"> - 20:00 Aseo y llamadas - 21:00 Cena - 22:30 Fiesta - 00:00 A dormir 	

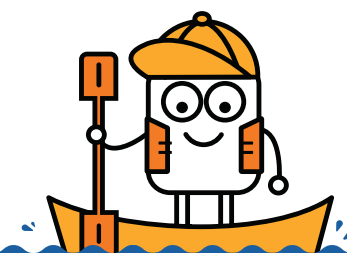

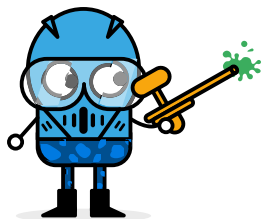

TARIFAS Villaduke Esaventura (precio por participante) (IVA incluido)

Condiciones	Precio por participante		
	25 a 49 pax	>50 pax	
<p>Incluye: Alojamiento* con PC, actividades con monitores, todo el material y seguro RC y accidentes.</p> <p>*Opciones de alojamiento: Habitaciones con baño integrado. Cabañas con baño externo compartido.</p> <p>Gratuidad adultos acompañantes: 1 cada 25 niños Gratuidad adultos extras: 25% descuento sobre el programa contratado</p> <p>Posibilidad de contratar seguro de cancelación opcional</p> <p>Consulta nuestra ayuda de financiación a través de venta de papeletas.</p> <p>Reserva: 25% Señal y resto 1 mes antes.</p> <p>Grupos de 15 a 24 pax = +15% de suplemento aplicado al rango de 25 a 49 pax.</p> <p>Bus opcional: precio según nº pax y procedencia del grupo. Incluido seguro de asistencia en viaje.</p> <p>Los programas son orientativos. Adaptables a las características del grupo o por razones organizativas.</p> <p>Piscina disponible desde el 1 de Mayo hasta el 15 de Septiembre</p> <p>La actividad de kayak podrá realizarse siempre que el embalse contenga la cantidad idónea de agua para poder llevarlo a su práctica.. En caso contrario, se propondrá una actividad alternativa.</p>	2 días / 1 noche en cabaña	110 €	108 €
	2 días / 1 noche en habitacion	112 €	110 €
	3 días / 2 noches en cabaña	165 €	161 €
	3 días / 2 noches en habitacion	169 €	165 €
	4 días / 3 noches en cabaña	215 €	210 €
	4 días / 3 noches en habitacion	219 €	215 €
	5 días / 4 noches en cabaña	259 €	249 €
	5 días / 4 noches en habitacion	269 €	259 €
	Programas Bilingües	+ 20% suplemento en cualquier programa	

Ver condiciones legales en:
https://villadukeesaventura.es/portfolio_page/documentos-escolar/



TARIFAS ACTIVIDADES COMPLEMENTARIAS OPCIONALES (precio por participante) (IVA incluido)

Actividades disponibles	Precio por participante		Qué incluye
	25 a 49 pax	> 50 pax	
Visita cultural a Córdoba (elegir una opción)*: 1) Mezquita y Judería 2) Alcázar 3) Medina Azahara 4) Zoo y Ciudad de los Niños Fines de Semana o festivos suplemento del 20%.	12 €	10 €	Almuerzo picnic. Guías Profesionales (Según nº de participantes) y monitores *Visitas sujetas a disponibilidad
Paintball infantil	12 €	10 €	Incluye 50 bolas (4,50 € recarga extra de 50 bolas)
Observatorio Astronómico	12 €	10 €	Velada de interpretación de cielo nocturno en nuestro observatorio astronómico (sujeto a condiciones meteorológicas) Disponemos de un Domo hinchable como alternativa.
Reportaje	12 €	10 €	Incluye monitor extra encargado de la realización de fotos y vídeos de caracter grupal, que serán enviados al término del campamento a cada participante

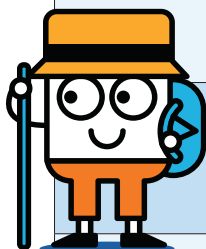

Podéis ver todos los programas de nuestras actividades visitando nuestra web
www.villadukeesaventura.es

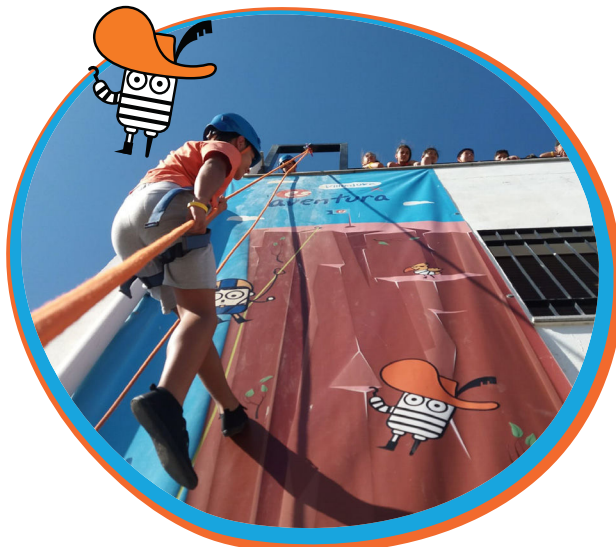
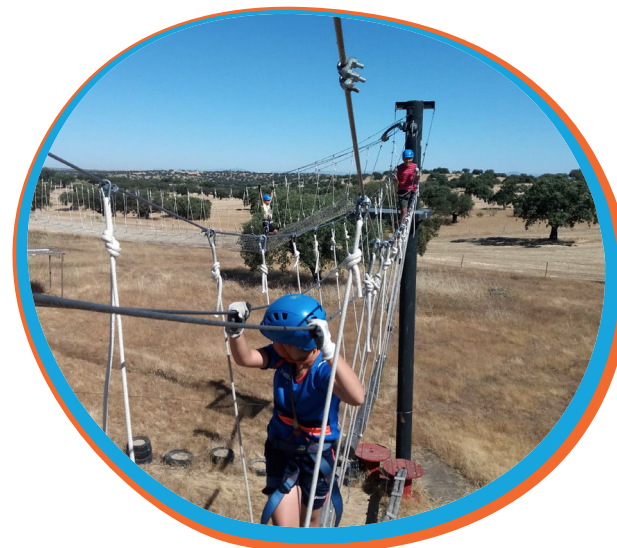
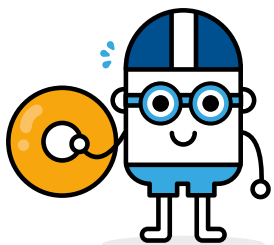

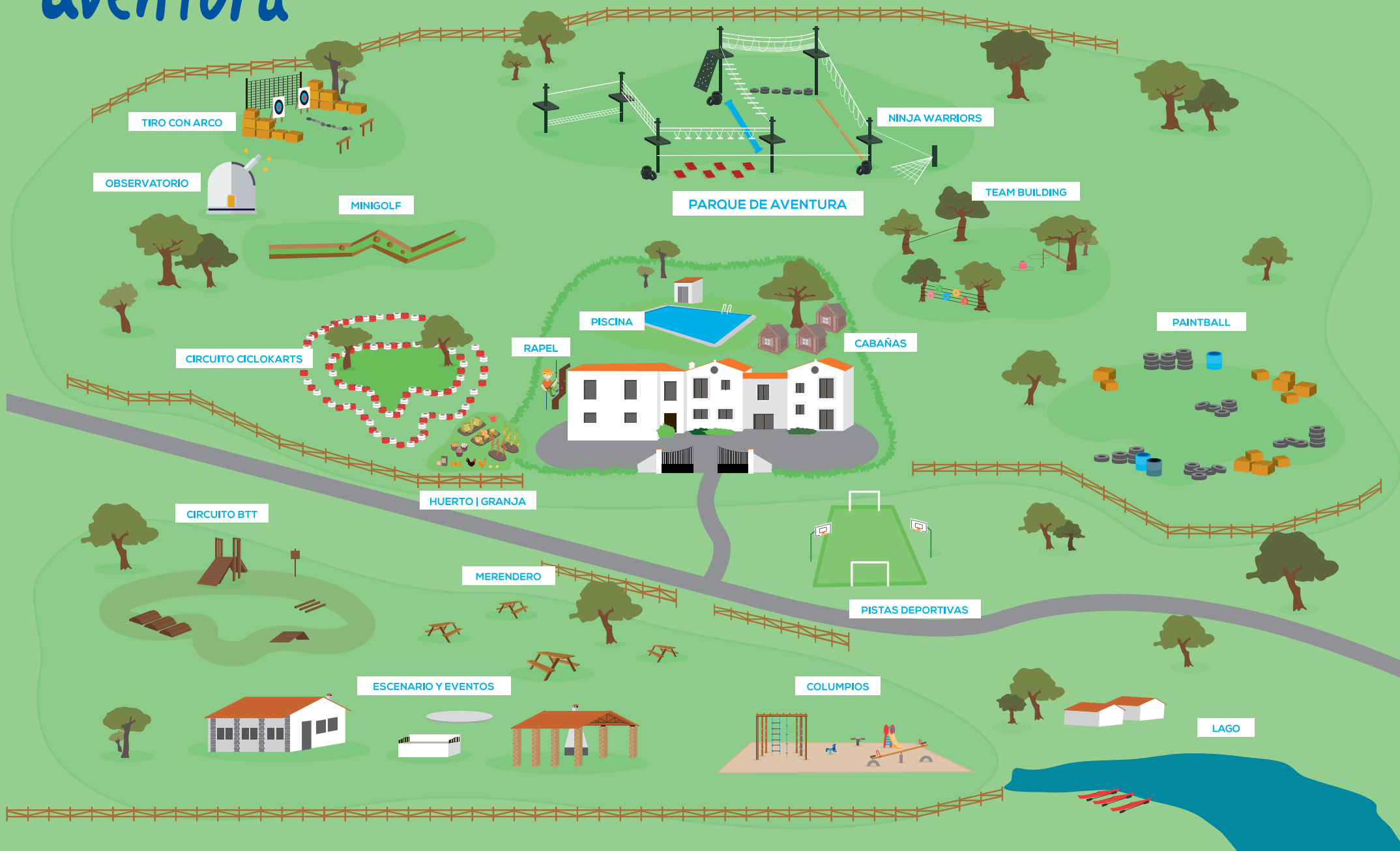

Albergue de Villanueva del Duque | Paraje Dehesa Boyal
Ctra. Peñarroya, s/n | 14250, Córdoba
T. (+34) 955 323 364 | villaduke@esaventura.es
www.villadukeesaventura.es

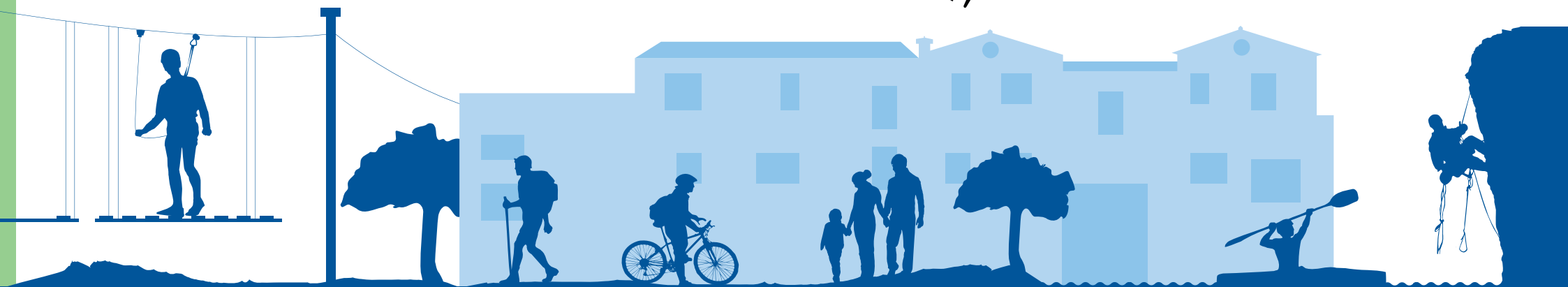

Turismo activo | Alojamiento | Restaurante

AT/CO/00066