

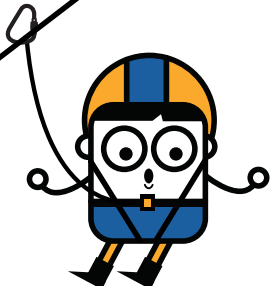

Los Chozos

Parque Natural de la Sierra de Grazalema (Cádiz)





Naturaleza y Aventura en la Sierra de Grazalema

Complejo turístico rural ubicado en Benaocaz en pleno Parque Natural de la Sierra de Grazalema “Reserva Mundial de la Biosfera” rodeados de un precioso bosque de encinas y alcornoques. Cuenta con cabañas (Chozos) de obra con baño integrado, salón comedor, cocina propia, escalada en roca natural, tirolina, circuito de puentes, rapel, piscina, huerto, granja y la posibilidad de usar las zonas verdes para multitud de actividades al aire libre. Además se puede complementar el programa con actividades de conocimiento del medio y culturales, como la visita a El Bosque (centro de visitantes, sendero del río Majaceite y jardín botánico) o actividades náuticas en la playa fluvial del embalse de Arcos de la Frontera (kayaks, padel surf, hidropedales, hinchables flotantes -según disponibilidad-) Un entorno ideal para descansar y divertirse.

Modelo de Planning 3 días/2 noches

Horario	Día 1	Día 2	Día 3
Mañana	<ul style="list-style-type: none"> - Viaje de ida - 11:00 Recepción - Actividades de bienvenida y piscina o excursión (a elegir). Ej. excursiones El Bosque o Embalse de Arcos Fra. 	<ul style="list-style-type: none"> - 9:00 Desayuno - 10:00 Taller de autonomía - 10:30 Actividades de aventura (Ej. Tirolina, tiro con arco, escalada) - 13:00 Piscina 	<ul style="list-style-type: none"> - 9:00 Desayuno - 10:00 Taller de autonomía - 10:30 Actividades en la instalación y piscina o excursión (a elegir).
Tarde	<ul style="list-style-type: none"> - 14:00 Almuerzo - 15:00 Talleres - 17:00 Piscina y merienda - 18:00 Multiaventura (Ej. Circuito de puentes, rapel, slack line) 	<ul style="list-style-type: none"> - 14:00 Almuerzo - 15:00 Talleres - 17:00 Piscina y merienda - 18:00 Team building (Juegos cooperativos) 	<ul style="list-style-type: none"> - 14:00 Almuerzo picnic - 16:00 Foto de grupo, despedida y viaje de regreso
Noche	<ul style="list-style-type: none"> - 20:00 Aseo y llamadas - 21:00 Cena - 22:30 velada - 00:00 A dormir 	<ul style="list-style-type: none"> - 20:00 Aseo y llamadas - 21:00 Cena - 22:30 Fiesta discoteca - 00:00 A dormir 	

Modelo de Planning 4 días/3 noches



Horario	Día 1	Día 2	Día 3	Día 4
Mañana	- Viaje de ida - 11:00 Recepción - Actividades de bienvenida y piscina o excursión (a elegir). Ej. excursiones El Bosque o Embalse de Arcos Fra.	- 9:00 Desayuno - 10:00 Taller de autonomía - 10:30 Actividades de aventura (Ej. tirolina, tiro con arco, escalada) - 13:00 Piscina	- 9:00 Desayuno - 10:00 Taller de autonomía - 10:30 Senderismo interpretativo. - 13:00 Piscina	- 9:00 Desayuno - 10:00 Taller de autonomía - 10:30 Actividades en la instalación y piscina o excursión (a elegir).
Tarde	- 14:00 Almuerzo - 15:00 Talleres - 17:00 piscina y merienda - 18:00 Multiaventura (Ej. circuito de puentes, rapel,slack line)	- 14:00 Almuerzo - 15:00 Talleres - 17:00 Piscina y merienda - 18:00 Deportes alternativos	- 14:00 Almuerzo - 15:00 Talleres - 17:00 Piscina y merienda - 18:00 Team building (Cooperativos)	- 14:00 Almuerzo picnic - 16:00 Foto de grupo, despedida y viaje de regreso
Noche	- 20:00 Aseo y llamadas - 21:00 Cena - 22:30 Velada - 00:00 A dormir	- 20:00 Aseo y llamadas - 21:00 Cena - 22:30 Velada - 00:00 A dormir	- 20:00 Aseo y llamadas - 21:00 Cena - 22:30 Velada fiesta - 00:00 A dormir	

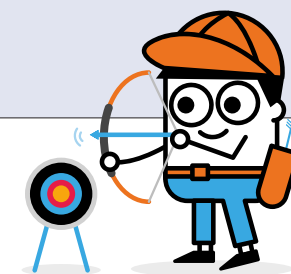

Modelo de Planning 5 días/4 noches

Horario	Día 1	Día 2	Día 3	Día 4	Día 5
Mañana	- Viaje de ida - 11:00 Recepción - Actividades de bienvenida y piscina o excursión (a elegir). Ej. excursiones El Bosque o Embalse de Arcos Fra.	- 9:00 Desayuno - 10:00 Taller de autonomía - 10:30 Actividades de aventura (Ej. tirolina, tiro con arco, escalada) - 13:00 Piscina	- 9:00 Desayuno - 10:00 Taller de autonomía - 10:30 Sendero interpretativo. - 13:00 Piscina	- 9:00 Desayuno - 10:00 Taller de autonomía - 10:30 Actividades de aventura (Ej. paintball a diana, escalada horizontal) - 13:00 Piscina	- 9:00 Desayuno - 10:00 Taller de autonomía - 10:30 Actividades en la instalación y piscina o excursión (a elegir).
Tarde	- 14:00 Almuerzo - 15:00 Talleres - 17:00 piscina y merienda - 18:00 Multiaventura (Ej. circuito de puentes, rapel,slack line)	- 14:00 Almuerzo - 15:00 Talleres - 17:00 Piscina y merienda - 18:00 Deportes alternativos	- 14:00 Almuerzo - 15:00 Talleres - 17:00 Piscina y merienda - 18:00 Team building (Cooperativos)	- 14:00 Almuerzo - 15:00 Talleres - 17:00 Piscina y merienda - 18:00 Olimpiadas	- 14:00 Almuerzo picnic - 16:00 Foto de grupo, despedida y viaje de regreso
Noche	- 20:00 Aseo y llamadas - 21:00 Cena - 22:30 Velada - 00:00 A dormir	- 20:00 Aseo y llamadas - 21:00 Cena - 22:30 Velada - 00:00 A dormir	- 20:00 Aseo y llamadas - 21:00 Cena - 22:30 Velada - 00:00 A dormir	- 20:00 Aseo y llamadas - 21:00 Cena - 22:30 Fiesta discoteca - 00:00 A dormir	

TARIFAS (precio por participante)

(IVA 10% no incluido)



Condiciones	3 días / 2 noches		4 días / 3 noches		5 días / 4 noches	
	25 a 49 pax	> 50 pax	25 a 49 pax	> 50 pax	25 a 49 pax	> 50 pax
<p>Incluye: Actividades, monitores 24h, alojamiento PC, seguro RC y accidentes. 1 acompañante gratis cada 25 niños. Acompañantes extras: 25% descuento Reserva: 25 % Señal y resto 1 mes antes. Precio de Lunes a Viernes desde Septiembre a Junio no festivos. Precios en fin de semana o durante el mes de julio/agosto: +6€/pax/noche Grupos de 15 a 24 pax - +15% sobre rango de 25 a 39 pax Opcional: 1) Actividades náuticas en la playa artificial del embalse de Arcos de la Frontera (kayaks, pádel surf, hidropedales) + 15€ 2) Excursión a El Bosque (centro de visitantes, sendero por el río Majaceite y jardín botánico) + 6€ * Necesario bus día completo (primer o último día de campamento). Bus opcional. Precio según procedencia y nº de pax. (Incluiría seguro de asistencia en viaje). 3) Reportaje foto/video: +15€</p>						
	<p>Precios si reservas tu viaje de fin de curso antes del 31/12/2023</p>	199 €	189 €	265 €	253 €	335 €
<p>Suplemento para viajes de fin de curso reservados a partir del 1/1/2024</p>	+25€	+20 €	+ 30 €	+25 €	+35 €	+30 €

Ver condiciones generales en www.esaventura.es/texto-legal

Acepto las condiciones de la presente propuesta en mi nombre o del grupo al que represento:

Fdo.

Fecha

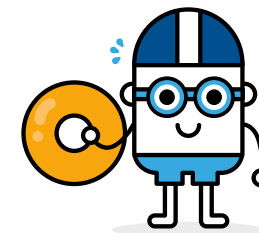



PLANTA GENERAL DE LOS CHOZOS DE BENAOCÁZ

Localización de infraestructuras
Sin Escala

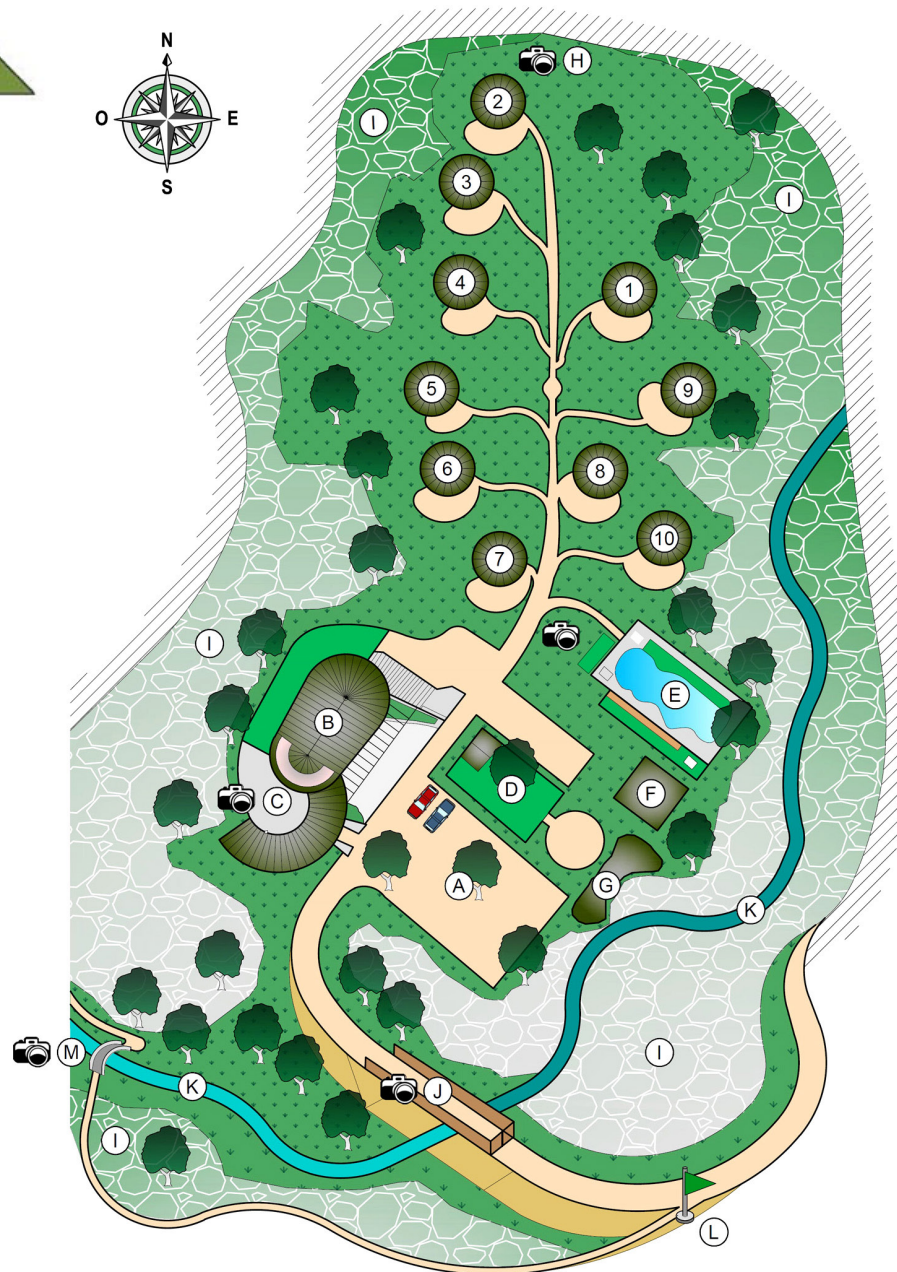

ZONAS COMUNES

- (A) Aparcamientos
- (B) Chozo principal (Recepción, Bar, comedor, terraza, albergue)
- (C) Zona habilitada ceremonia
- (D) Zona habilitada aperitivos y barra libre
- (E) Piscina y zona recreativa
- (F) Huerto ecológico
- (G) Observatorio animales
- (H) Observatorio de Buitres
- (I) Bosque Mediterráneo
- (J) Puente de acceso Los Chozos
- (K) Barranco del Arroyo del Pajarruco
- (L) Sendero - Salto del Cabrero
- (M) Puente del Moro

CHOZOS

- ① Chozo Nº1 La Torvisca
- ② Chozo Nº2 El Chaparro
- ③ Chozo Nº3 Los Acebuches
- ④ Chozo Nº4 La Chaparra
- ⑤ Chozo Nº5 El Ojo del Moro
- ⑥ Chozo Nº6 El Lentisco
- ⑦ Chozo Nº7 La Retama
- ⑧ Chozo Nº8 La Encina
- ⑨ Chozo Nº9 Dos Encinas
- ⑩ Chozo Nº10 El Algarrobo

C/ Luxemburgo, 3 – Local D
Los Bermejales | 41012, Sevilla

T. (+34) 955 323 364

www.esaventura.es



Educación | Deporte | Ocio | Turismo activo

AT/SE/00032