

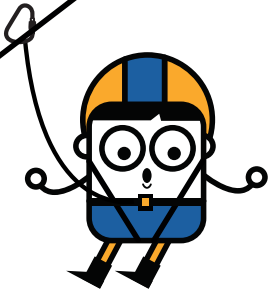

# Cultura, Aventura y Playa

LA BOTA (Punta Umbría, Huelva)





## Cultura, Aventura y Playa, en LA BOTA con Esventura



Camping ubicado en pleno pinar a tan sólo 200 metros de la playa. Alojamiento en mobil homes con baño o cabañas de campamento, comedor con cocina propia, vestuarios, pistas deportivas, área multiaventura, piscina y la posibilidad de usar las zonas verdes para multitud de actividades al aire libre. Además se encuentra junto a la playa de la Bota donde podremos realizar deportes y actividades náuticas y muy cerca de Huelva donde se puede ampliar la programación con una visita cultural a la Rábida (monasterio, muelle de las carabelas, jardín botánico..) entre otras. Un entorno ideal para descansar y divertirse.

## Modelo de Planning 3 días/2 noches (Adaptable a las características del grupo)

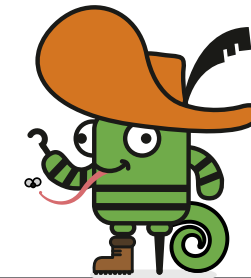

Horario	Día 1	Día 2	Día 3
Mañana	<ul style="list-style-type: none"> <li>- Viaje de ida</li> <li>- 11:00 Recepción en instalación</li> <li>- Actividades de bienvenida y piscina o Actividades náuticas (opcional) con picnic.</li> </ul>	<ul style="list-style-type: none"> <li>- 9:00 Desayuno</li> <li>- 10:00 Taller de autonomía</li> <li>- 10:30 actividades de aventura (Ej. Escalada, circuito de puentes)</li> <li>- 13:00 piscina</li> </ul>	<ul style="list-style-type: none"> <li>- 9:00 Desayuno</li> <li>- 10:30 Deportes alternativos y piscina o Visita cultural (Opcional) con picnic.</li> </ul>
Tarde	<ul style="list-style-type: none"> <li>- 14:00 almuerzo</li> <li>- 15:00 talleres</li> <li>- 17:00 piscina y merienda</li> <li>- 18:00 actividades de aventura (Ej. Tirolesa, tiro con arco, slack line)</li> </ul>	<ul style="list-style-type: none"> <li>- 14:00 almuerzo</li> <li>- 15:00 talleres</li> <li>- 17:00 piscina y merienda</li> <li>- 18:00 Playa: Olimpiadas</li> </ul>	<ul style="list-style-type: none"> <li>- 14:00 almuerzo</li> <li>- 16:00 Foto de grupo, despedida y viaje de regreso</li> </ul>
Noche	<ul style="list-style-type: none"> <li>- 20:00 Aseo y llamadas</li> <li>- 21:00 Cena</li> <li>- 22:30 Velada</li> <li>- 00:00 A dormir</li> </ul>	<ul style="list-style-type: none"> <li>- 20:00 Aseo y llamadas</li> <li>- 21:00 Cena</li> <li>- 22:30 Velada</li> <li>- 00:00 A dormir</li> </ul>	

## Modelo de Planning 4 días/3 noches

(Adaptable a las características del grupo)

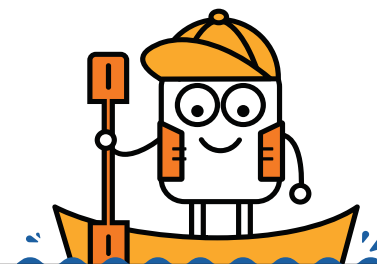

Horario	Día 1	Día 2	Día 3	Día 4
Mañana	- Viaje de ida - 11:00 Recepción en instalación - Actividades de bienvenida y piscina o Actividades náuticas (opcional) con picnic.	- 9:00 Desayuno - 10:00 Taller de autonomía - 10:30 actividades de aventura (Ej. Tirolina, tiro con arco, slack line) - 13:00 piscina	- 9:00 Desayuno - 10:00 Taller de autonomía - 10:30 actividades de aventura (Ej. Escalada, circuito de puentes) - 13:00 piscina	- 9:00 Desayuno - 10:30 Deportes alternativos y piscina o Visita cultural (Opcional) con picnic.
Tarde	- 14:00 almuerzo - 15:00 talleres - 17:00 piscina y merienda - 18:00 Raid de orientación con pruebas	- 14:00 almuerzo - 15:00 talleres - 17:00 Piscina y merienda - 18:00 Playa: Actividades de Team Building	- 14:00 almuerzo - 15:00 talleres - 17:00 piscina y merienda - 18:00 Playa: Olimplayas	- 14:00 almuerzo - 16:00 Foto de grupo, despedida y viaje de regreso
Noche	- 20:00 Aseo y llamadas - 21:00 Cena - 22:30 Velada - 00:00 A dormir	- 20:00 Aseo y llamadas - 21:00 Cena - 22:30 Velada - 00:00 A dormir	- 20:00 Aseo y llamadas - 21:00 Cena - 22:30 Velada - 00:00 A dormir	

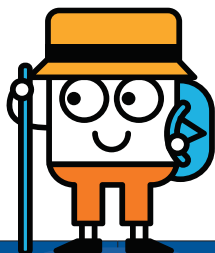

## Modelo de Planning 5 días/4 noches

(Adaptable a las características del grupo)

Horario	Día 1	Día 2	Día 3	Día 4	Día 5
Mañana	- Viaje de ida - 11:00 Recepción en instalación - Actividades de bienvenida y piscina o Actividades náuticas (opcional) con picnic.	- 9:00 Desayuno - 10:00 Taller de autonomía - 10:30 actividades de aventura (Ej. Tirolina, tiro con arco, slack line) - 13:00 piscina	- 9:00 Desayuno - 10:00 Taller de autonomía - 10:30 actividades de aventura (Ej. Escalada, , circuito de puentes) - 13:00 piscina	- 9:00 Desayuno - 10:00 Taller de autonomía - 10:30 actividades de aventura (Ej. Torre de cajas y rapel) - 13:00 piscina	- 9:00 Desayuno - 10:30 Deportes alternativos y piscina o Visita cultural (Opcional) con picnic.
Tarde	- 14:00 almuerzo - 15:00 talleres - 17:00 piscina y merienda - 18:00 Raid de orientación con pruebas	- 14:00 almuerzo - 15:00 talleres - 17:00 Piscina y merienda - 18:00 Playa: Actividades de Team Building	- 14:00 almuerzo - 15:00 talleres - 17:00 piscina y merienda - 18:00 Sendero interpretativo	- 14:00 almuerzo - 15:00 talleres - 17:00 piscina y merienda - 18:00 Playa: Olimplayas	- 14:00 almuerzo - 16:00 Foto de grupo, despedida y viaje de regreso
Noche	- 20:00 Aseo y llamadas - 21:00 Cena - 22:30 Velada - 00:00 A dormir	- 20:00 Aseo y llamadas - 21:00 Cena - 22:30 Velada - 00:00 A dormir	- 20:00 Aseo y llamadas - 21:00 Cena - 22:30 Velada - 00:00 A dormir	- 20:00 Aseo y llamadas - 21:00 Cena - 22:30 Velada - 00:00 A dormir	

# TARIFAS (precio por participante)

(IVA 10% no incluido)

Condiciones	2 días / 1 noche		3 días / 2 noches		4 días / 3 noches		5 días / 4 noches	
	25 a 49 pax	>50 pax	25 a 49 pax	>50 pax	25 a 49 pax	>50 pax	25 a 49 pax	>50 pax
<p>Condiciones: Tarifa A: Alojamiento con baño externo (Hasta 60 plazas en cabañas y 20 plazas en refugios). Tarifa B: Alojamiento con baño integrado (Hasta 85 plazas en mobil homes). Incluye: Actividades, todo el material, monitores 24h, alojamiento PC, 1 adulto acompañante gratis cada 25 participantes. Acompañante extra: 25% de descuento. Programas bilingües con suplemento de 20%. Suplemento 15% grupos &lt;25 participantes</p>	A-135 € B-143 €	A-130 € B-138 €	A-209 € B-225 €	A-203 € B-219 €	A-294 € B-318 €	A-289 € B-313 €	A-375 € B-407 €	A-369 € B-399 €
<p><b>Servicios Opcionales</b></p> <p>Servicios Opcionales: Visita cultural a la Rábida 8€/ participante (necesario bus- Recomendamos 1º o último día) incluye picnic (Para ½ día daría tiempo a 2 visitas, para las 3 sería necesario día completo) "Monasterio de la Rábida, Muelle de las Carabelas, Jardín botánico José Celestino Mutis". Actividades náuticas 18 €/ participante (necesario bus- Recomendamos primer o último día) incluye picnic - actividades: Pádel surf, kayak e hidropedales (disponible según fecha) duración ½ día.</p> <p>Reportaje de fotos y vídeo (con monitor extra): 15 € (25 a 49 pax) y 12€ (&gt;50pax) Transporte en bus (Precio según procedencia y nº de participantes). Temporadas: -Los precios expuestos en la tabla son en temporada escolar, del 22 de septiembre de 2025 hasta el 19 de junio del 2026, salvo fines de semana que es T.M. o festivos que es T.A. -Temporada baja T.B.: descuento de 3,5€/noche (de octubre de 2025 a marzo de 2026, salvo fines de semana que es T.M. o festivos que es T.A.) -Temporada media T.M.: suplemento de 8€ /noche (del 20 al 30 de junio de 2026, del 15 al 20 de septiembre de 2026 y fines de semana del 20 septiembre de 2025 al 20 de junio de 2026) -Temporada alta T.A.: suplemento 18€/noche. (Julio, agosto, del 1 al 15 de septiembre, semana santa, puentes y festivos). En Temporada alta sólo está disponible la opción A (cabañas).</p>								

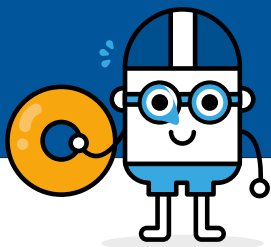

C/ Luxemburgo, 3 – Local D  
Los Bermejales | 41012, Sevilla  
T. (+34) 955 323 364  
www.esaventura.es



**Educación | Deporte | Ocio | Turismo activo**

AT/SE/00032